



신한장학재단

2026 오리엔테이션

일시 : 2026. 2. 25(수)

참여대상 : 대학생



CONTENTS

01. **환영 인사** [↗](#)

02. **재단 소개** [↗](#)

03. **장학생활 안내** [↗](#)

04. **Q&A** [↗](#)

01. 신한장학재단 소개

“미래를 위한 젊은 인재양성 신한사의 사명감”

연혁

신한장학재단은 우수한 미래 인재를 양성하고자 신한금융그룹 출연을 통해 2006년 설립되었습니다.

사업

우수한 학생들이 마음껏 꿈을 펼치도록
다양한 장학사업 추진 中

- 누적 지원기간 : 총 20년
- 누적 지원인원 : 총 1만명
- 누적 지원금액 : 총 415억원



일반 장학생

중3 ~ 대학



순직유공자 자녀

중3 ~ 대학



자립준비청년

중3 ~ 대학

02. 장학생할 안내

신한장학생
사용설명서.zip

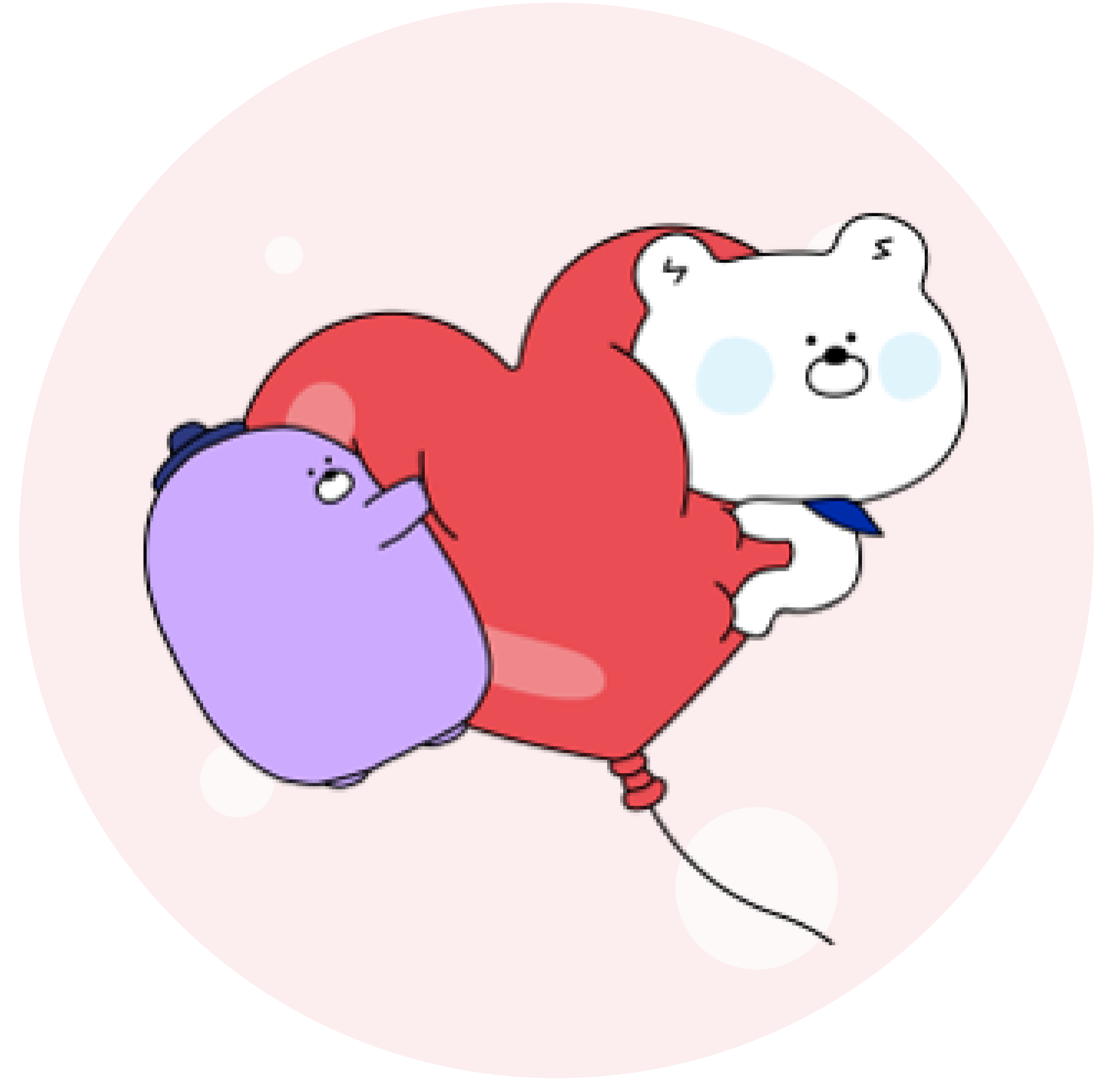

02-1. 장학생 신규 선발 개요

구분		중·고등학생	대학생
지원대상		중학교 3학년 진학 예정자	대학교 입학 예정자
지원기간		고등학교 졸업 시까지	대학교 졸업 시까지
선발시기		매년 12 ~ 1월 중	
지원내용		<ul style="list-style-type: none"> · 중학생 : 학업보조비 연 300만원 · 고등학생 : 학업보조비 연 360만원 	<ul style="list-style-type: none"> · 학업보조비 : 연 600만*우수장학생 200만원 추가 지원 · 교환학생 장학금 : 연 최대 1,500만원*해당자에 한함 · 리더육성 장학사업 : 연 최대 8천만원
자격유지 심사 (연 1회)	소득	기초생활수급자 / 법정차상위계층 / 유공자 자녀 / (예비)자립준비청년	
	성적	1, 2학기 평균 70점 이상	전체 학기 평점 or 1, 2학기 평균 3.28/4.5(3.0/4.3) 이상
	봉사활동	(중등) 10시간 (고등) 14시간 이상	21시간 이상

02-2. 세부 지원내용 □ 대학생 □

장학금

학업보조비 연간 600만원

- 지급방식 : 1, 2학기 각 300만원
- 지급일정 : 3월, 9월

□ 변경사항 □

성적, 봉사, 프로그램 참여도에 따른
우수 장학생 제도 도입(年 200만원 장학금)

□ 중복수혜 기준 □

등록금성, 근로대가성
대외활동 대가성 → 중복 가능

교환학생 장학금

최대 1,500만원

- 미주, 유럽, 기타지역 : 1,500만원
- 아시아 지역 : 1,000만원
- 사용범위 : 항공료, 체류비, 생활비 등
- 지원횟수 : 1회(기간 상관없음)

□ 주요일정 □

26년도 가을학기 - 4월 중 공고
27년도 봄학기 - 8월 중 공고

02-3. 자격유지심사

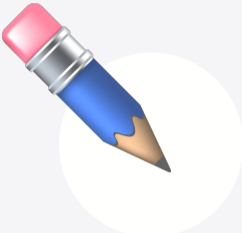

심사시기

매년 12~1월 中 홈페이지 공고

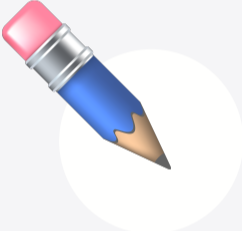

신청방법

온라인 신청 (*재단 홈페이지)

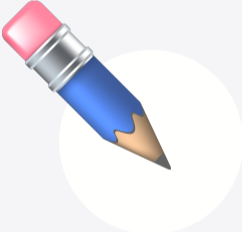

심사대상

2027년도 재학 예정인 학생(휴학생 제외/1학기 복학생 포함)

* 복학 시점 기준으로 자격유지심사 실시

* 26년도 2학기 복학 또는 정식 심사 기간 외 복학이 확정된 경우 개별 심사 예정

※ 자격유지심사에 관한 세부 내용은 자격유지심사 공고문을 통해 안내 예정

02-3. 자격유지심사

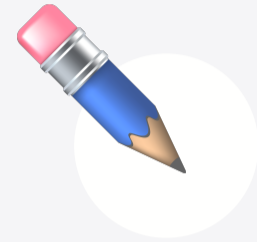

심사기준 **소득**

수급자, 차상위계층(한부모), 유공 자녀, 자립준비청년, 학자금 지원구간 3구간 이내

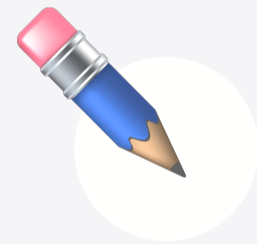

심사기준 **성적**

2026년 1, 2학기 평균 or 전체 학기 평균 평점 3.28/4.5(3.0/4.3) 이상

* 복학생의 경우, 직전학기+직직전학기 성적으로 평가

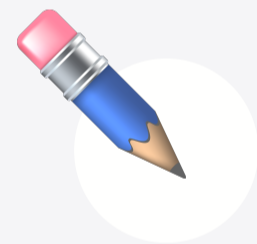

심사기준 **학점**

2026년 학기별 15학점 이상 이수

* 단 4학년(7, 8학기)은 제외

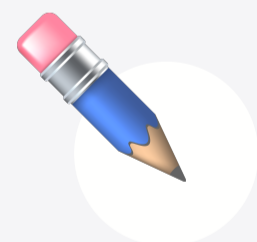

심사기준 **봉사**

21시간 이상

* 인정기간 : 2026년 1월 ~ 12월

* 교환학생/26년도 휴학자(1학기 이상) : 10시간 * **군휴는 봉사활동 예외**

* 기관 공식 증명서 발급이 가능한 교내, 교외 봉사활동 (1365, vms 인증서 등)

* 증명서 필수 포함 항목 : 기관명, 봉사기관, 프로그램 내용, 봉사시간, 기관 직인 등

* 인정 불가 활동 : 봉사과목, 종교/정치 관련 활동, 증명서 발급이 불가능한 활동 등

* **헌혈은 연간 1회(4시간)만 인정**

02-3. 자격유지심사

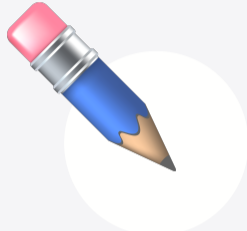

심사결과

최종합격	불합격
유지 : 결격사유 없이 합격	심사 미응시
유예 : 심사항목 중 1회 미충족	소득기준 1회 초과
탈락구제 : 성적 관리대상 조건부 합격	봉사활동 누적 2회 미충족
-	성적/이수학점 미충족 + 관리 불이행

ex) 25년도 봉사 유예자가 26년도 봉사 유예될 경우 **탈락**

ex) 25년도 성적 유예자가 26년도 봉사 유예될 경우 **통과**

02-3. 자격유지심사

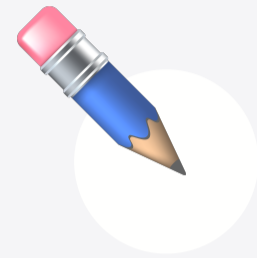

유예/탈락구제

유예자

- 1) 2026년 성적/이수학점 미충족 : 2027년 성적/이수학점 달성 필수
 - 2) 2026년 봉사 미충족 : 27년 4월 30일까지 미충족 시간 달성 후 증명서 제출
- * 봉사 실시 후 증명서 이메일 제출 / 25년 미충족 시간 + 26년 의무 시간 봉사 실시

탈락구제

- 1) 성적 누적 2회 미충족 : 매월 학업 관리 모니터링 실시 + 성적달성
 - 월 1회 학업 관련 증빙서류 제출 : 과제물, 오답노트, 수강노트 등
 - 제출방법 : 홈페이지 - 로그인 - 마이페이지 - 게시판
 - 불이행 또는 26도 성적 미충족 시 27년도 자격유지심사 즉시 탈락
- 2) 이수학점 누적 2회 미충족 : 2026년도 1, 2학기 15학점 이상 이수
 - 불이행 시 27년도 자격유지심사 즉시 탈락

02-4. 장학생 자격관리

1) 자격박탈사유

- 장학사업 목적을 위배하거나 장학생으로서 품위를 손상한 경우
- 학교폭력, 징계 등 사회적 물의를 일으킨 경우
- 기타 허위사실, 부정한 방법으로 선정 또는 장학금을 수령한 경우
- 자격유지심사 시 동일한 심사 항목이 누적 2회 미충족 또는 탈락구제 의무사항을 이행하지 않은 경우
(단, 소득기준 미충족은 유예없이 즉시 탈락)
- 기타 재단 장학규정에 위배되어 장학금 회수가 필요하다고 판단되는 경우

2) 중복수혜 기준

- 타 기관 생활비성 장학금 중복수혜 불가
 - 생활비, 학업보조비 등의 목적으로 지급되는 장학금 일체 불가
- ※ (예비)자립준비청년은 중복수혜 기준 예외

<중복수혜 가능한 장학금>

- ① 등록금성 장학금 : 국가장학금, 교내 등록금장학금 등
- ② 근로대가성 장학금 : 대외활동, 근로장학금, 멘토링장학금 등
- ③ 교내 성적장학금, 교내 학생회 장학금

02-4. 장학생 자격관리

3) 기타

1) 전과/편입생 → **자격유지 가능**

- 지원기간 내 자격유지 가능하며 변경된 학교/학과 정보 메일 제출

2) 반수 또는 자퇴 후 신입생 입학 → **자격박탈**

- 신규 장학생 선발 시 응시 가능하며, 기수혜 기간을 제외한 잔여 기간에 대해서만 장학금 지급

3) 조기졸업, 초과학기, 졸업유예 → **지원 종료**



02-5. 휴/복학 안내

1) 휴학

- 휴학 기간 : (일반 휴학) 최대 2학기 (군휴학) 최대 4학기
- 신청 절차 : 휴학 의사 메일 발송 → 재단 확인 → 홈페이지 신청 → 재단 승인
[신청방법 : 홈페이지 로그인 - MY PAGE - 휴복학신청내역 - 휴학신청]
- 신청 서류 : 군휴학의 경우 '입영통지서' 추가 제출
- 구체적인 휴학 사유 기재, (군휴학의 경우) 입대/전역일 기재

2) 복학

- 신청 절차 : 복학 의사 메일 발송 → 자격유지심사 → 홈페이지 신청 → 재단 승인
[신청방법 : 홈페이지 로그인 - MY PAGE - 휴복학신청내역 - 휴학신청]
- 신청 서류 : 자격유지심사로 같음



02-6. 장학생 활동

1) 학업계획서 제출

- 기한 : 2026년 3월 31일
- 방법 : 개인 달성 목표, 달성을 위한 노력 등 기재
- 양식 : 홈페이지 - 재단소식 - 자료실
- 제출 : 홈페이지 로그인 - 마이페이지 - 게시판 (제목 : 2026년 학업계획서 제출)

2) 장학캠프

- 일시 : 7,8월 中
- 장소 : 서울 일대
- 내용 : 장학생 네트워킹, 선후배 만남, 자치회 모임 등

3) 신한 리더스 포럼 & 직무 멘토링

- 시기 : 4,5,8,12월 (일정은 변동 될 수 있음.)
- 대상 : 전 장학생
- 내용 : 명사 특강 및 임직원 직무 멘토링



02-6. 장학생 활동

4) 장학증서 수여식

- 시기 : 3월 말 (일정은 변동 될 수 있음.)
- 대상 : 신규 장학생(대학생)
- 장소 : 서울 예정

5) 신한 임팩트 Lab(구 자치회)

- 개요 : 재학 중인 학교 위치를 기반으로 지역별 구성
- 기간 : 2026년 3월 ~ 11월
- 내용 : 팀별 프로젝트 진행 (사회문제 해결팀 & 홍보단)
- 추후 일정 : 3월 중 운영 안내 예정
- 참여 혜택 : 1) 활동비 지급
2) 우수 장학생 선발 가산점

* 자격유지심사 시 성실도 평가에 반영



03. 공지사항

1) 2025년도 자격유지심사 봉사활동 유예대상자 보완

- 기한 : 2026년 4월 30일까지
- 내용 : 미충족 시간 봉사활동 실시 후 증명서 이메일 제출
- 메일 제목 : 일반 / 이름 / 학교 / 자격유지심사 보완

2) 계좌정보 업데이트 _ 신규장학생

- 입력기간 : 3월 20일(금)까지
- 입력방법 : 홈페이지 로그인 - 마이페이지 - 개인정보관리 - 계좌수정
- ※ 장학번호는 로그인 페이지에서 찾기 가능
- ※ 신한은행 계좌 개설 필수 -> 신한은행 어플(SOL뱅크) -> 상품몰 -> 입출금 -> 쓸편한 입출금 통장 개설

기존 대학 장학생(남)

신한카드 나라사랑카드 체크



- ① P.X 결제 금액 상관없이, 매일 20% 캐시백 (최대 10만원)
 - ② 14개 업종, 11만개 가맹점에 할인/캐시백 혜택 제공
 - ③ 발급과 동시에 5개 국내 대표 멤버십 가입 및 자동적립
- 연회비: 국내전용/해외겸용(VISA) 없음

01 슈퍼أل저 서비스

- 군마트(P.X.) 20% 캐시백
- 군 체력단련장 및 군 휴양시설 20% 캐시백
- 현역병 복무 중 경조사 지원
- ※ 전월실적 조건 없음

02 Special 서비스

- CGV 관람권 6,000원 정액 제공(동반 1인)
- ※ 전월실적 10만원 이상 이용 시
- 테마파크 최대 50% 할인
- ※ 전월실적 30만원 이상 이용 시
- 해외이용 1% 캐시백
- CU 편의점 행사상품 10% 즉시할인

03 Multi-Membership

- GS POP 서비스
- SPC 해피포인트 멤버십
- CJ ONE 멤버십
- 아모레퍼사픽 뷰티포인트 멤버십
- LG전자 나라사랑카드 전용 멤버십
- ※ 전월실적 조건 없음

04 Life 서비스

- 대중교통(시내버스, 지하철) 20% 캐시백
- 광역교통(고속버스, 철도) 10% 캐시백
- 카카오톡 10% 캐시백
- 편의점 20% 캐시백
- 커피 5% 캐시백
- 이동통신요금(SKT/KT/LG U+/알뜰폰) 자동납부 시 5% 캐시백
- 도서 5% 캐시백
- 스포츠/레저업종 5% 캐시백
- 배달의 민족 5% 캐시백
- OTT 10% 캐시백
- 무신사/29CM 10% 캐시백
- ※ Life 서비스는 신한카드 나라사랑카드 체크의 전월(1일~말일) 이용금액에 따른 통합 캐시백 한도 내에서 적용됩니다. (월 최대 5만원)

+ 제휴프로모션

국내 대표 30여개 브랜드 혜택,
신한 나라사랑카드에 모두 담다.



QR 스캔 하고 프로모션 혜택 확인하기



기존 대학 장학생(여) 및 신규 장학생

신한카드 SOL트래블 체크

해외겸용(MASTERCARD) 연회비 없음
※ 만14세 이상부터 발급 가능하며 후불교통카드는 만18세 이상부터 가능합니다.
※ 캐릭터 디자인은 디자인별 최초 발급 시 발급수수료 1천원이 부과됩니다.



해외 이용금액 현지통화 결제 서비스

현지통화 결제 서비스란? 신한카드 SOL트래블 체크로 해외 이용 시 원화 환산 절차없이 외화결제계좌에서 해당 현지 통화로 인출되는 서비스입니다.
※ 국내 이용 시에는 원화결제계좌에서 원화 인출됩니다.

결제계좌

- 카드 발급 신청 시 외화 및 원화 2개의 결제계좌를 지정해야 하며, 신한은행 계좌만 가능합니다.

해외계좌 인출 대상

- 해외가맹점 이용금액, 해외연금인출금액

해외 이용 서비스

해외 결제 시 국제 브랜드 수수료(1%) / 해외 서비스 수수료(0.2%) 면제
※ 전월 이용금액 관계없이 서비스가 제공됩니다.
※ 해외 수수료 면제 안도는 없습니다.

해외 ATM 이용 시 인출 수수료(건당 \$3) 및 국제 브랜드 수수료(1%) 면제

※ 전월 이용금액 관계없이 서비스가 제공됩니다.
※ 횡수 제한은 없습니다.
※ ATM기기 운용사가 부과하는 ATM기기 이용수수료가 부과될 수 있습니다.

해외 여행 서비스

다라온지 공항라운지 본인 무료 입장

※ 반기별 1회(1~6월/7~12월 각 1회), 연 2회 본인 입장에 한하여 제공됩니다.
※ 다라온지 공항 라운지 본인 무료 입장 서비스는 신한카드 SOL트래블 체크의 전월(1일~말일) 국내 이용금액 30만원 이상 시 서비스가 적용됩니다. 단, 신한카드 SOL트래블 체크 신규발급 회원의 경우 카드 사용등록일의 다음달 말일(등록일+1개월)까지 국내 이용금액 누적 30만원 이상 시 서비스 이용이 가능합니다.



다라온지 멤버십 받기

해외 대중교통 컨택리스 방식으로 이용 시 1% 결제일 할인

- 해외 대중교통: 버스, 지하철, 트램 등
- 월 3천원까지 할인
※ 전월 이용금액 관계없이 할인 서비스가 제공됩니다.
※ 할인 서비스 금액은 매입 시점의 신한은행 최초 고시 전신환 매도율로 원화로 환산되어 제공됩니다. (단, 환산된 원화의 소수점은 절사 처리되어 제공됩니다.)
※ 할인 서비스 적용 금액은 결제일에 입급 캐시백됩니다.

컨택리스 방식이란? 카드를 단말기에 터치하여 결제하는 방식으로, 비접촉 결제가 가능합니다.

국내 이용 서비스

국내 4대 편의점 5% 결제일 할인

- 4대 편의점: GS25, CU, 세븐일레븐, 이마트24
- 편의점 통합 일 1회, 월 3회, 월 3천원까지 할인

국내 대중교통 1% 결제일 할인

- 국내 대중교통: 시내버스, 시외버스, 지하철, 공항버스, 공항철도
- 월 3천원까지 할인

[국내 이용 서비스 중 결제일 할인 서비스 공통 사항]

※ 국내 이용 서비스는 신한카드 SOL트래블 체크의 전월(1일~말일) 국내 이용금액 30만원 이상 시 서비스가 적용됩니다.
※ 할인 서비스 적용 금액은 결제일에 입급 캐시백됩니다.

CU 편의점 행사상품 5% 즉시 할인

- 할인 방법: 즉시 할인 대상 행사상품 5% 즉시 할인
- 결제 1회당 최대 2,000원까지 할인됩니다.
- 즉시 할인은 전월 실적과 관계없이 제공됩니다.



신한카드 SOL트래블 체크 발급받기!

※ 신용카드 발급 X, 기존 신한은행 계좌에 연결 후 사용

※ 나라사랑카드는 군 미필자의 경우 신한 나라사랑 통장 발급 必

※ 반드시 위 QR코드로 접속 후 가입해야 함

03. 공지사항

1) 재단과의 소통은 '메일'로만 가능합니다.

- 문의방법 : 메일

- 메일주소 : shsf1226@gmail.com

2) 불가피한 사유를 제외하고 장학생 본인이 직접 재단에 문의하시기 바랍니다.

- 문의 시, 본인 이름 및 문의내용을 정확하게 기재해주셔야 합니다.

- 군입대, 불가피한 사유로 인한 연락불가 등이 아닌 경우 학생 본인 문의만 답변합니다.

**3) 자격유지심사 등과 같은 주요 공지는 홈페이지 게시판을 통해 공식 안내하며,
필요 시 장학생 본인 연락처로 문자 발송합니다.**

4) 장학생 행사는 필참해야 합니다. 특히 당일 노쇼 등은 자격유지심사 시 불이익이 있습니다.

Thank You

