



신한장학재단

2026 오리엔테이션

일시 : 2026. 2. 26(목)

참여대상 : 중 고등학생



CONTENTS

01. **환영 인사** 

02. **재단 소개** 

03. **장학생활 안내** 

04. **Q&A** 

01. 신한장학재단 소개

“미래를 위한 젊은 인재양성 신한사의 사명감”

연혁

신한장학재단은 우수한 미래 인재를 양성하고자 신한금융그룹 출연을 통해 2006년 설립되었습니다.

사업

우수한 학생들이 마음껏 꿈을 펼치도록
다양한 장학사업 추진 中

- 누적 지원기간 : 총 20년
- 누적 지원인원 : 총 1만여명
- 누적 지원금액 : 총 415억원



일반 장학생

중3 ~ 대학



순직유공자 자녀

중3 ~ 대학

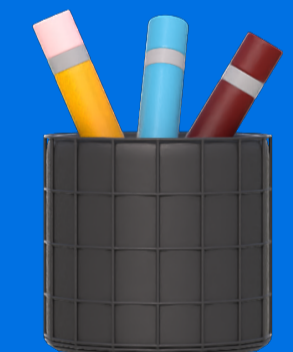

자립준비청년

중3 ~ 대학

02. 장학생할 안내

신한장학생
사용설명서.zip

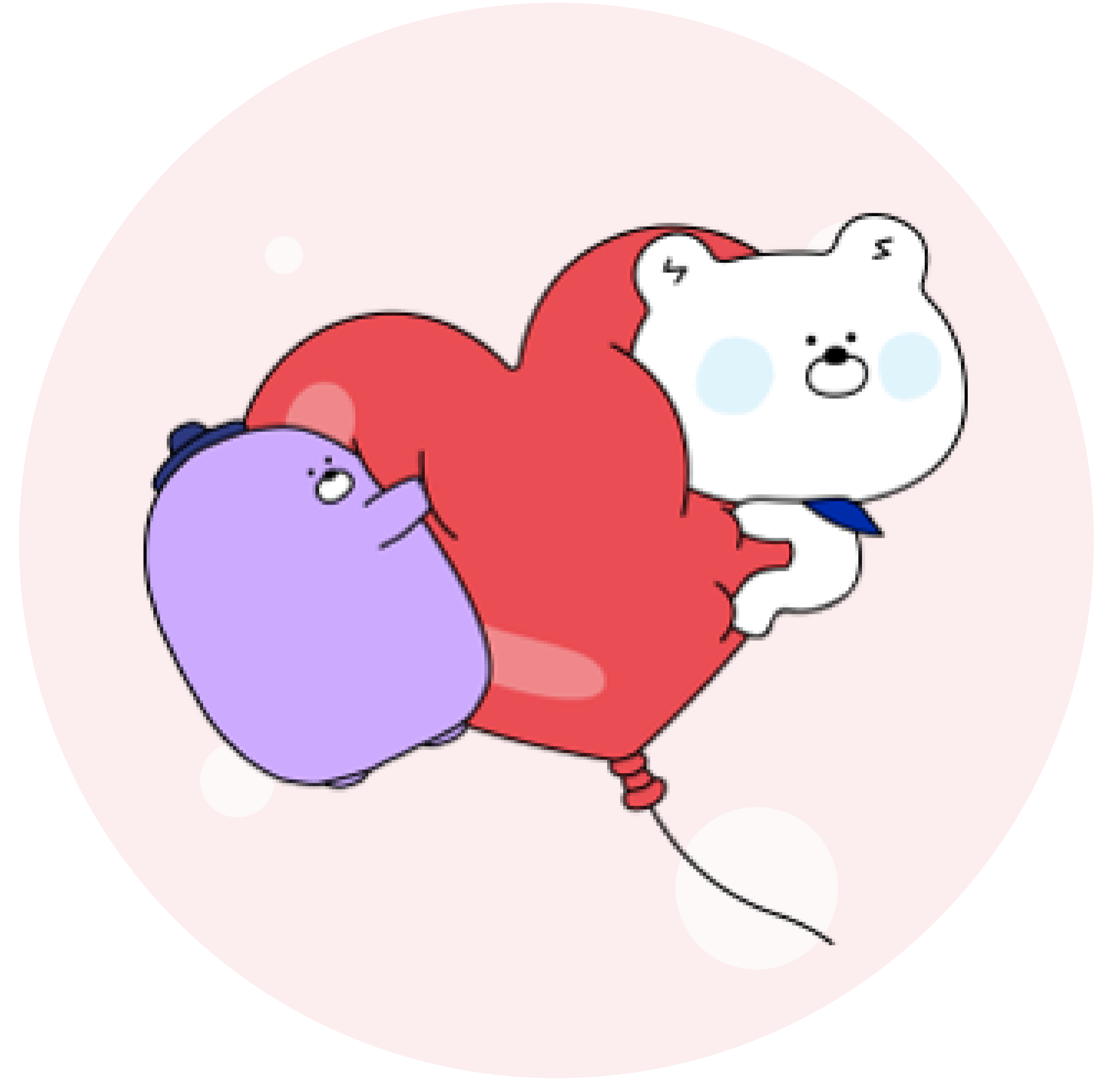

02-1. 장학생 신규 선발 개요

구분		중·고등학생	대학생
지원대상		중학교 3학년 진학 예정자	대학교 입학 예정자
지원기간		고등학교 졸업 시까지	대학교 졸업 시까지
선발시기		매년 12 ~ 1월 중	
지원내용		<ul style="list-style-type: none"> · 중학생 : 학업보조비 연 300만원 · 고등학생 : 학업보조비 연 360만원 	<ul style="list-style-type: none"> · 학업보조비 : 연 600만원 · 교환학생 장학금 : 연 최대 1,500만원*해당자에 한함 · 리더육성 장학사업 : 연 최대 8천만원
자격유지 심사 (연 1회)	소득	기초생활수급자 / 법정차상위계층 / 유공자 자녀 / (예비)자립준비청년	
	성적	1, 2학기 평균 70점 이상	전체 학기 평점 or 1, 2학기 평균 3.28/4.5(3.0/4.3) 이상
	봉사활동	(중등) 10시간 (고등) 14시간 이상	21시간 이상

02-2. 세부 지원내용 □ 중/고등학생 □

중등

학업보조비

연간 300만원

1, 2학기 각 150만원(3월, 9월)

고등

학업보조비

연간 360만원

1, 2학기 각 180만원(3월, 9월)

공통

본인 개인 계좌 지급

영수증 증빙 X

02-3. 자격유지심사

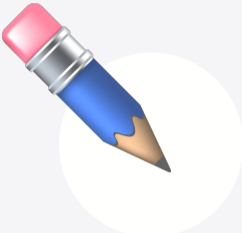

심사시기

매년 12월 ~ 1월 中 홈페이지 공고

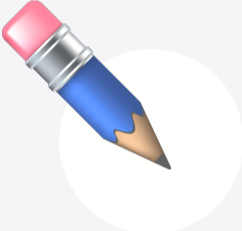

신청방법

온라인 신청 (*재단 홈페이지)

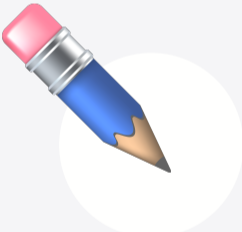

심사대상

2027년도 재학 예정인 학생

* 올해 고등학교 3학년은 자격유지심사 대상이 아님

* 2027년 대학 입학 시 '신규 장학생'으로 지원해야 함*단, 성적 등 자격요건에 부합할 경우

※ 자격유지심사에 관한 세부 내용은 자격유지심사 공고문을 통해 안내 예정

02-3. 자격유지심사

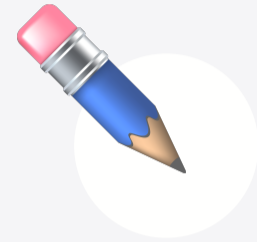

심사기준 **소득**

수급자, 차상위계층, 한부모, 유공 자녀, (예비)자립준비청년

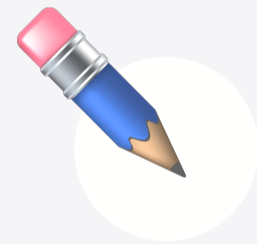

심사기준 **성적**

(중· 고등) 2026년 1, 2학기 평균 70점 이상

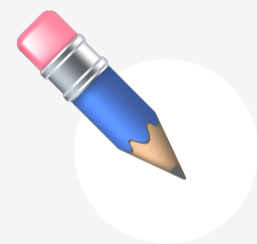

심사기준 **봉사**

(중등) 10시간 (고등) 14시간

* 인정기간 : 2026년 1월 ~ 12월

* 기관 공식 증명서 발급이 가능한 교내, 교외 봉사활동 (생기부, 1365, vms 인증서 등)

* 인정 불가 활동 : 봉사과목, 종교/정치 관련 활동, 증명서 발급이 불가능한 활동 등

* 헌혈은 연간 1회(4시간) 인정

※ 자격유지심사에 관한 세부 내용은 자격유지심사 공고문을 통해 안내 예정

02-3. 자격유지심사

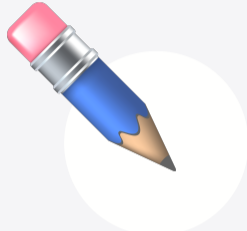

심사결과

최종합격	불합격
유지 : 결격사유 없이 합격	심사 미응시
유예 : 심사항목 중 1회 미충족	소득기준 1회 초과
탈락구제 : 성적 관리대상 조건부 합격	봉사활동 누적 2회 미충족
-	성적 미충족 + 관리 불이행

ex) 25년도 봉사 유예자가 26년도 봉사 유예될 경우 탈락

ex) 25년도 성적 유예자가 26년도 봉사 유예될 경우 통과

02-3. 자격유지심사

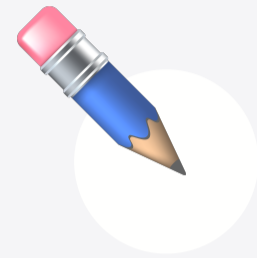

유예/탈락구제

유예자

- 1) 2025년 성적 미충족 : 2026년 성적 달성 필수
 - 2) 2025년 봉사 미충족 : 26년 4월 30일까지 미충족 시간 달성 후 증명서 제출
- * 봉사 실시 후 증명서 이메일 제출 / 25년 미충족 시간 + 26년 의무 시간 봉사 실시

탈락구제

- 1) 성적 누적 2회 미충족 : 매월 학업 관리 모니터링 실시 + 성적달성
 - 월 1회 학업 관련 증빙서류 제출 : 과제물, 오답노트, 수강노트 등
 - 제출방법 : 홈페이지 - 로그인 - 마이페이지 - 게시판
 - 불이행 또는 26년도 성적 미충족 시 27년도 자격유지심사 즉시 탈락

02-4. 장학생 자격관리

1) 자격박탈사유

- 장학사업 목적을 위배하거나 장학생으로서 품위를 손상한 경우
- 학교폭력, 징계 등 사회적 물의를 일으킨 경우
- 기타 허위사실, 부정한 방법으로 선정 또는 장학금을 수령한 경우
- 자격유지심사 시 동일한 심사 항목이 누적 2회 미충족 또는 탈락구제 의무사항을 이행하지 않은 경우
(단, 소득기준 미충족은 유예없이 즉시 탈락)
- 기타 재단 장학규정에 위배되어 장학금 회수가 필요하다고 판단되는 경우

2) 중복수혜 기준

- 타 기관 생활비성 장학금 중복수혜 불가*
- 생활비, 학업보조비 등의 목적으로 지급되는 장학금 일체 불가

*고2,3학년 한국장학재단 드림장학금 중복 수혜 가능

** (예비)자립준비청년은 중복 수혜 기준 예외

02-5. 장학생 활동

1) 학업계획서 제출

- 기한 : 2026년 3월 31일까지
- 방법 : 개인 달성 목표, 달성을 위한 노력 등 기재
- 양식 : 홈페이지 - 재단소식 - 자료실
- 제출 : 홈페이지 로그인 - 마이페이지 - 게시판 (제목 : 2026년 학업계획서 제출)

2) 진로 진학 멘토링

- 시기 : 3월 시작 예정
- 참여방법 : 온오프라인
- 내용
 1. 기존 장학생 : 작년 결과물 근거 학년별 진행 예정
 2. 신규 장학생 : 진로 진학 관련 진단 검사 및 설명회 진행



03. 공지사항

1) 2025년도 자격유지심사 봉사활동 유예대상자 보완

- 기한 : 2026년 4월 30일까지
- 내용 : 미충족 시간 봉사활동 실시 후 증명서 이메일 제출
- 메일 제목 : 일반 / 이름 / 학교 / 자격유지심사 보완

2) 장학증서 수령 _ 신규장학생

- 발송시기 : 3월 내 택배 발송
- 실물 증서는 추가 발급 불가하므로 사본 보관 요망
- 장학번호는 우측 상단에 기재되어 있음

3) 계좌정보 업데이트 _ 신규장학생

- 입력기간 : 3월 20일(금)까지
- 입력방법 : 홈페이지 로그인 - 마이페이지 - 개인정보관리 - 계좌수정

※ 장학번호는 로그인 페이지에서 찾기 가능

※ 신한은행 계좌 개설 필수 -> 신한은행 어플(SOL뱅크) -> 상품몰 -> 입출금 -> 쓸편한 입출금 통장 개설



※ 신용카드 발급 X, 신한은행 계좌에 연결 후 사용, 반드시 하단 QR코드로 접속 후 발급

신한카드 SOL트래블 체크

해외결음(MASTERCARD) 연회비 없음
 ※ 만14세 이상부터 발급 가능하며 후불교통카드는 만18세 이상부터 가능합니다.
 ※ 캐릭터 디자인은 디자인별 최초 발급 시 발급수수료 1천원이 부과됩니다.



해외 이용금액 현지통화 결제 서비스

현지통화 결제 서비스란? 신한카드 SOL트래블 체크로 해외 이용 시 원화 환산 절차없이 외화결제계좌에서 해당 현지 통화로 인출되는 서비스입니다.
 ※ 국내 이용 시에는 원화결제계좌에서 원화 인출됩니다.

결제계좌

- 카드 발급 신청 시 외화 및 원화 2개의 결제계좌를 지정해야 하며, 신한은행 계좌만 가능합니다.

해외계좌 인출 대상

- 해외가맹점 이용금액, 해외연금인출금액

해외 이용 서비스

해외 결제 시 국제 브랜드 수수료(1%) / 해외 서비스 수수료(0.2%) 면제

※ 전월 이용금액 관계없이 서비스가 제공됩니다.
 ※ 해외 수수료 면제 한도는 없습니다.

해외 ATM 이용 시 인출 수수료(건당 \$3) 및 국제 브랜드 수수료(1%) 면제

※ 전월 이용금액 관계없이 서비스가 제공됩니다.
 ※ 횟수 제한은 없습니다.
 ※ ATM기기 운용사가 부과하는 ATM기기 이용수수료가 부과될 수 있습니다.

해외 여행 서비스

더라운지 공항라운지 본인 무료 입장

※ 반기별 1회(1~6월/7~12월 각 1회), 연 2회 본인 입장에 한하여 제공됩니다.
 ※ 더라운지 공항라운지 본인 무료 입장 서비스는 신한카드 SOL트래블 체크의 전월(1일~말일) 국내 이용금액 30만원 이상 시 서비스가 적용됩니다. 단, 신한카드 SOL트래블 체크 신규발급 회원의 경우 카드 사용등록일의 다음달 말일(등록일+1개월)까지 국내 이용금액 누적 30만원 이상 시 서비스 이용이 가능합니다.



더라운지 맵 다운로드

해외 대중교통 컨택리스 방식으로 이용 시 1% 결제일 할인

- 해외 대중교통: 버스, 지하철, 트램 등
 - 월 3천원까지 할인
 ※ 전월 이용금액 관계없이 할인 서비스가 제공됩니다.
 ※ 할인 서비스 금액은 매입 시점의 신한은행 최초 고시 전신환 매도율로 원화로 환산되어 제공됩니다. (단, 환산된 원화의 소수점은 결사 처리되어 제공됩니다.)
 ※ 할인 서비스 적용 금액은 결제일에 일괄 캐시백됩니다.

컨택리스 방식이란? 카드를 단말기에 터치하여 결제하는 방식으로, 비접촉 결제가 가능합니다.

국내 이용 서비스

국내 4대 편의점 5% 결제일 할인

- 4대 편의점: GS25, CU, 세븐일레븐, 이마트24
 - 편의점 통합 일 1회, 월 3회, 월 3천원까지 할인

CU 편의점 행사상품 5% 즉시 할인

- 할인 방법: 즉시 할인 대상 행사상품 5% 즉시 할인
 - 결제 1회당 최대 2,000원까지 할인됩니다.
 - 즉시 할인은 전월 실적과 관계없이 제공됩니다.

국내 대중교통 1% 결제일 할인

- 국내 대중교통: 시내버스, 시외버스, 지하철, 공항버스, 공항철도
 - 월 3천원까지 할인

[국내 이용 서비스 중 결제일 할인 서비스 공통 사항]

※ 국내 이용 서비스는 신한카드 SOL트래블 체크의 전월(1일~말일) 국내 이용금액 30만원 이상 시 서비스가 적용됩니다.
 ※ 할인 서비스 적용 금액은 결제일에 일괄 캐시백됩니다.

신한카드 SOL트래블 체크 발급받기!



03. 공지사항

1) 재단과의 소통은 '메일'로만 가능합니다.

- 문의방법 : 메일

- 메일주소 : shsf1226@gmail.com

2) 문의 시 '장학생 이름'을 밝혀주시기 바랍니다.

- 문의 시, 본인 정보 및 문의내용을 정확하게 기재해주셔야 합니다.

예. 제목 : 260001 김장학 봉사활동 문의

3) 자격유지심사 등과 같은 주요 공지는 홈페이지 게시판을 통해 공식 안내하며,
필요 시 장학생 본인 및 보호자 1명의 연락처로 문자 발송합니다.

4) 장학생 프로그램은 필참입니다. 불참 및 당일 노쇼는 자격유지심사 시 불이익이 있습니다.

Thank You

